

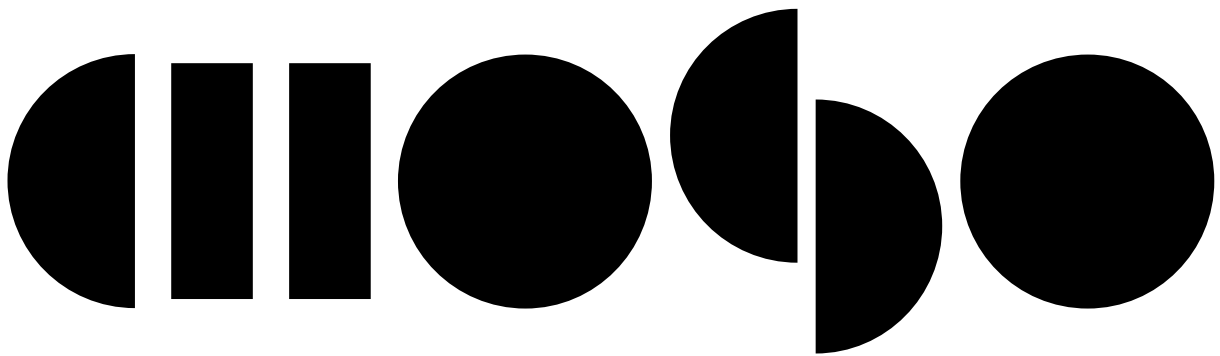

# Espécimen tipográfico

---



(Choso)

---

por Ariel Martín Pérez

# Pintado



72 pts

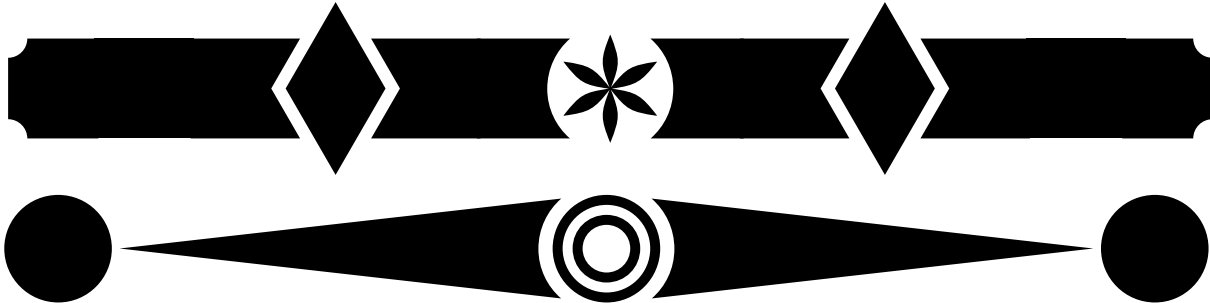

48 pts

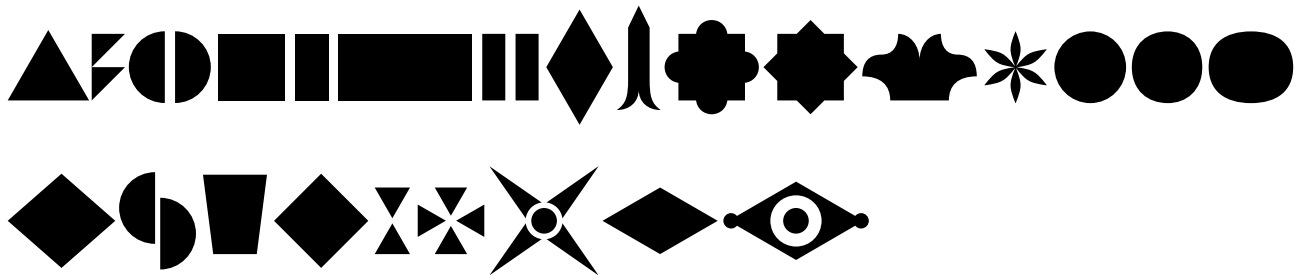

24 pts



18 pts

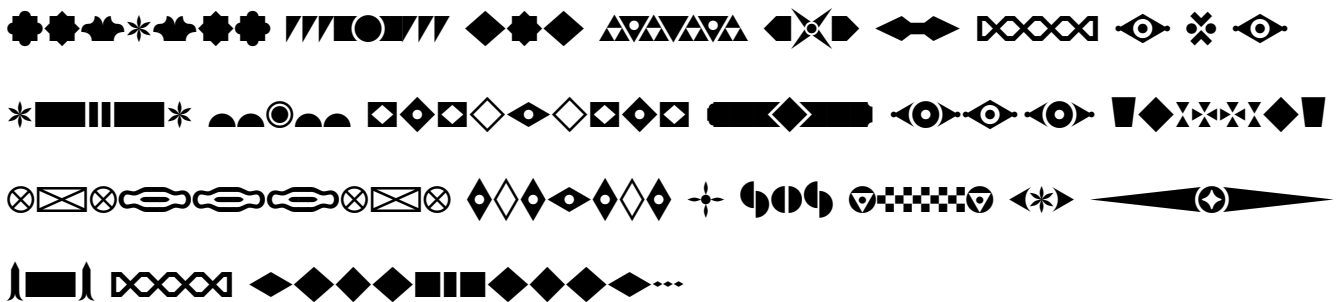



**Choso ("casa" en Canarias) es un tipo de letra inspirado por el tipo de símbolos que se suelen encontrar en la sección del friso (parte superior) de muchas fachadas de las casas del siglo XX de las Islas Canarias, sobre todo en casas terreras, pero a veces también en casas señoriales de dos plantas.**

**Estos símbolos pueden aparecer de manera aislada o repetidos en forma de cenefas, aunque a veces las dos disposiciones se encuentran combinados. Sus diferentes formas han sido coleccionadas durante un largo periodo de tiempo y en varias islas.**

**El uso de figuras geométricas para adornar las fachadas no es exclusivo del archipiélago canario, pero este conjunto particular de formas y la manera de presentarlas es característico de la cultura popular local. Choso es un proyecto colaborativo cuya extensión aumentará en el futuro con la incorporación de nuevos símbolos.**

# Localidades



Varias islas



El Socorro, Tenerife



Cerámica antigua canaria



San Andrés, El Hierro



Tajaste, Lanzarote



Valverde, El Hierro



Fuerteventura



San Isidro, Gran Canaria



Cueva pintada, Gran Canaria



Gáldar, Gran Canaria



Moya, Gran Canaria



Corvo, Gran Canaria



Carretera GC-70, Gran Canaria



La Isleta, Gran Canaria (antiguo)



Tejeda, Gran Canaria



Arinaga, Gran Canaria



**Caliche #f5f1e9**

**Paleta de colores recomendada**



**Azul costero**

**#51aeee2**



**Añil**

**#1951a0**



**Verde Canario**

**#40ab58**



**Amarillo**

**#ffcd67**



**Ocre**

**#d3a05c**



**Almagre**

**#d34d2a**



**Púrpura de orchilla**

**#a9649b**



**Gris basáltico**

**#666969**

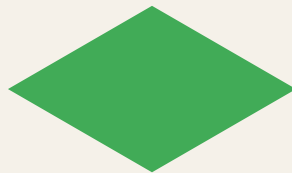
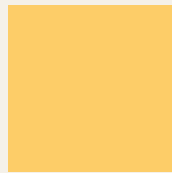
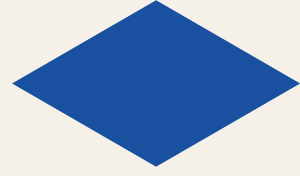
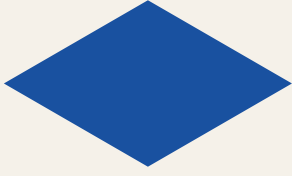

**Símbolos**



**Cenefas**



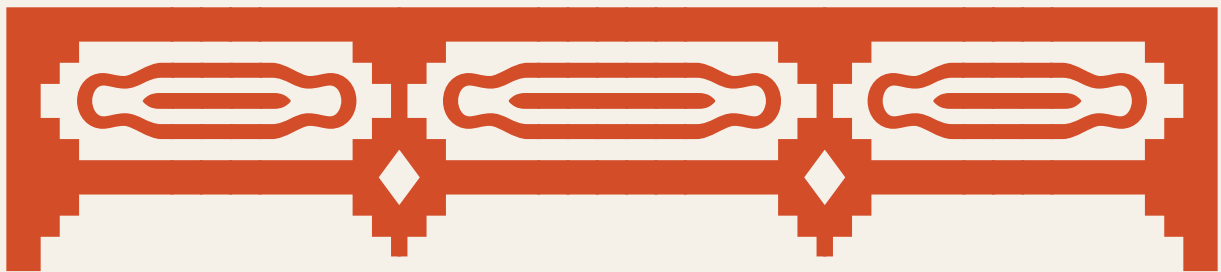
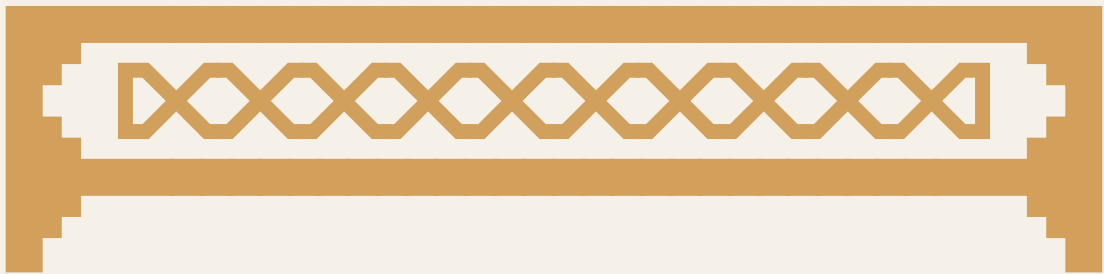
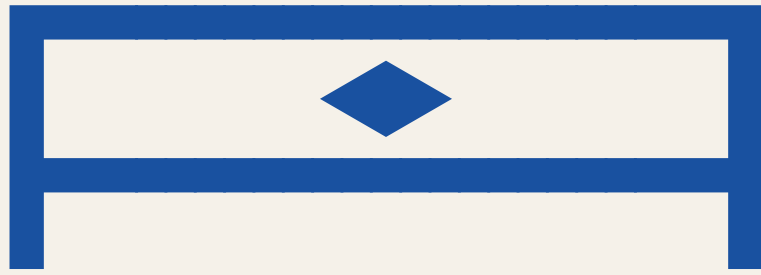

**Frisos**

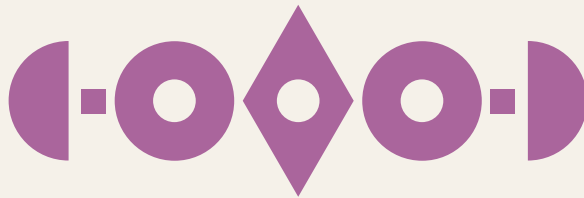
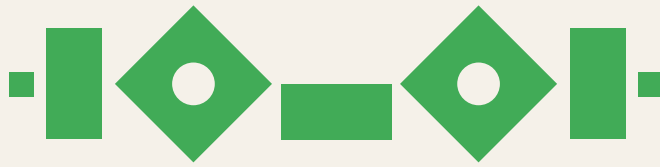
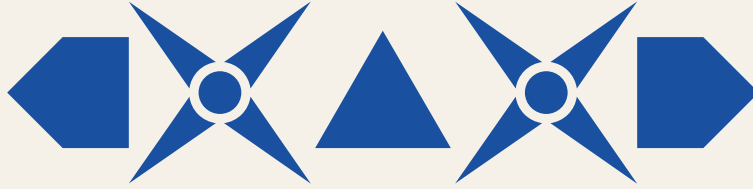
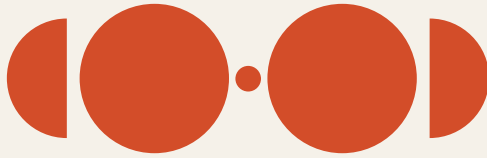

**Caras**

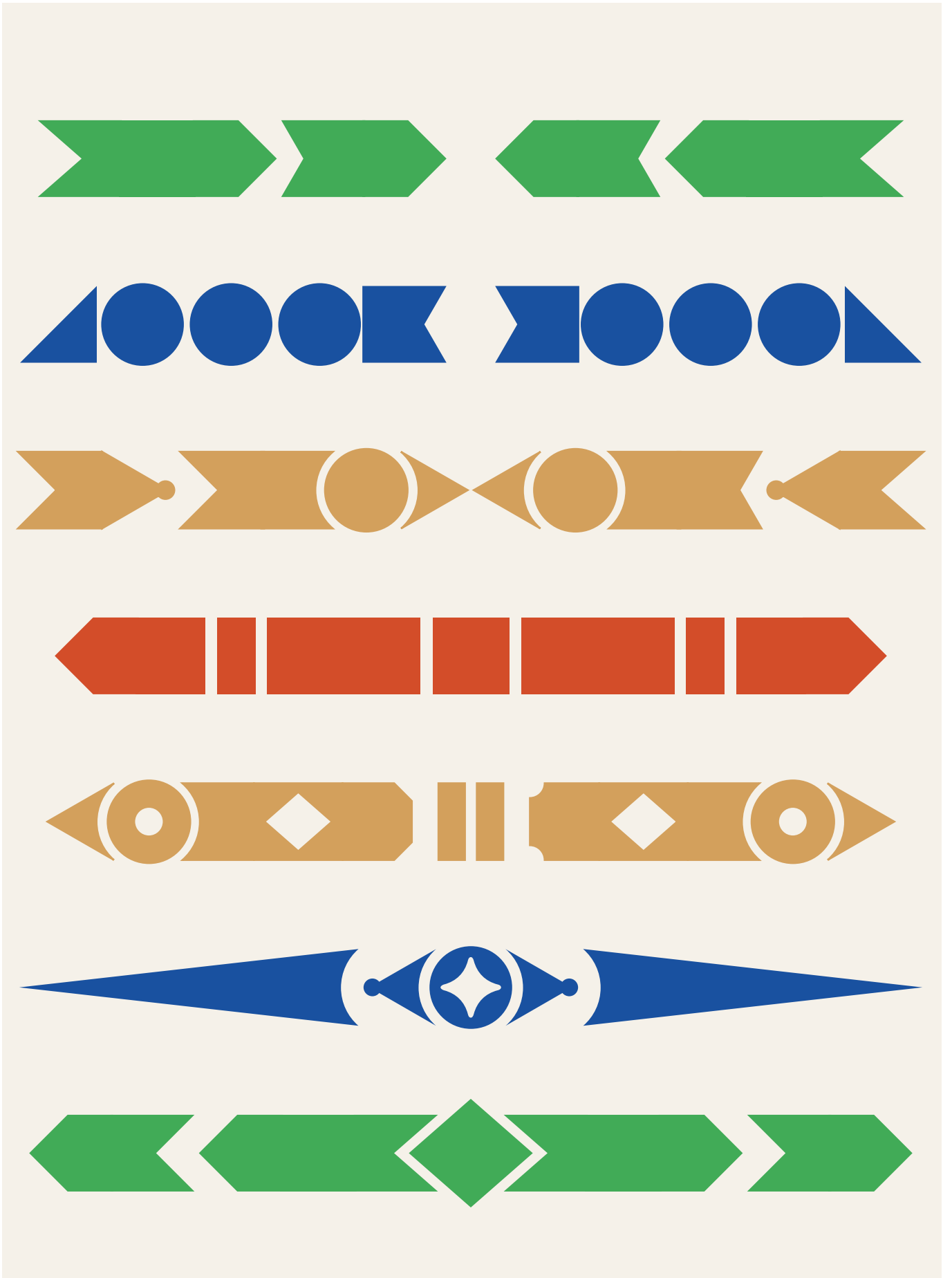

**Flechas**

# Pintado - conjunto de símbolos

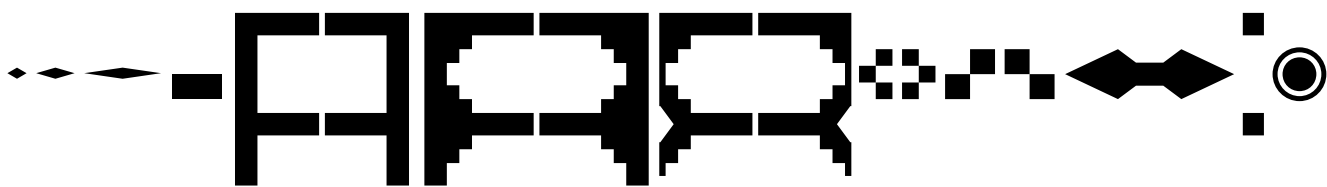
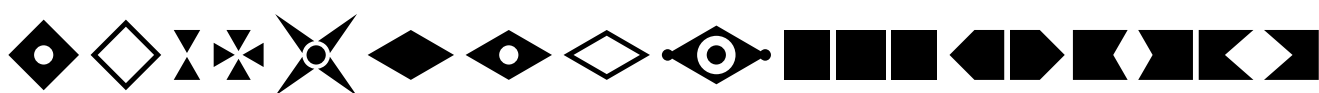

# Cómo contribuir a este proyecto



**Puedes participar a este proyecto enviando una foto de la fachada de una casa canaria (que presente un símbolo geométrico pintado) a la dirección [contact@tunera.xyz](mailto:contact@tunera.xyz) indicando el nombre de la población e isla en la que se encuentra.**

**Si el símbolo no ha sido incorporado al tipo de letra Choso y corresponde a su ámbito estético, será añadido al mismo.**

**Tu nombre también sera añadido a la página de agradecimientos del espécimen tipográfico, si así lo deseas ¡Gracias!**

# Condiciones de participación

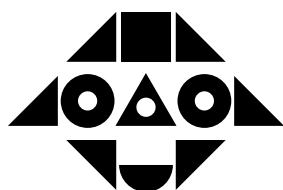

- 1.**  
**Ariel Martín Pérez se reserva el derecho de rechazar una contribución basándose en el ámbito de actuación (las Islas Canarias) y estético del proyecto. Si una foto corresponde a un diseño que ya ha sido incorporado al tipo de letra, no será usada como referencia.**
- 2.**  
**Las fotos y ubicaciones de las casas no se publicarán en ningún sitio, sólo el diseño de los símbolos de sus fachadas será incorporada eventualmente al tipo de letra Choso.**
- 3.**  
**Los nombres de las personas que participen al proyecto se añadirán a la página de agradecimientos del espécimen tipográfico, a menos que decidan lo contrario.**

# Agradecimientos



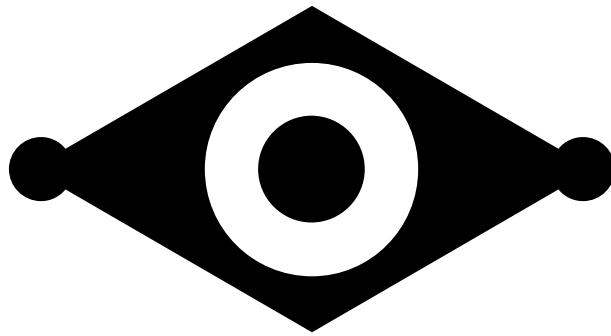

**Choso ha sido creado por Ariel Martín Pérez  
([www.tainome.com](http://www.tainome.com) - [contact@tainome.com](mailto:contact@tainome.com))  
y publicado bajo la SIL Open Font Licence 1.1 en 2024.**

**Choso es distribuido por Tunera Type Foundry ([www.tunera.xyz](http://www.tunera.xyz)).**